

SIZING CHART FOR ALLSTAR **FENCING SUITS** –
 GAMME DE TAILLES POUR **TENUES D'ESCRIME** ALLSTAR –
 GRÖSSENTABELLE FÜR ALLSTAR **FECHTANZÜGE** –
 TABLA DE TALLAS PARA **TRAJES DE ESGRIMA** ALLSTAR

Children

Enfants
Kinder
Niños

regular sizes – tailles normale stature – normale Größen – tallas estatura normal

	128	134	140	146	152	158	164	170
1	122-128	128-134	134-140	140-146	146-152	152-158	158-164	164-170
2	64-68	67-71	70-74	73-77	76-80	79-83	82-86	85-89
3	58-62	59-63	60-64	61-65	62-66	63-67	64-68	65-69
4	70-74	72-76	74-78	76-80	78-82	81-85	84-88	87-91

Women

Femmes
Damen
Mujeres

regular sizes – tailles normale stature – normale Größen – tallas estatura normal

	34	36	38	40	42	44	46	48	50
1	164-170	164-170	164-170	164-170	164-170	164-170	164-170	164-170	164-170
2	76-80	80-84	84-88	88-92	92-96	96-100	100-104	104-108	108-116
3	56-60	60-64	64-68	68-72	72-76	76-80	80-84	84-88	88-92
4	83-87	87-91	91-95	95-99	99-103	103-107	107-111	111-115	115-119

tall sizes – tailles pour grande stature – lange Größen – tallas estatura grande

	72	76	80	84	88	92	96	100
1	170-176	170-176	170-176	170-176	170-176	170-176	170-176	170-176
2	80-84	84-88	88-92	92-96	96-100	100-104	104-108	108-116
3	60-64	64-68	68-72	72-76	76-80	80-84	84-88	88-92
4	87-91	91-95	95-99	99-103	103-107	107-111	111-115	115-119

stocky sizes – tailles pour petite stature – untersetzte Größen – tallas estatura pequeña

	18	19	20	21	22	23	24	25
1	158-164	158-164	158-164	158-164	158-164	158-164	158-164	158-164
2	80-84	84-88	88-92	92-96	96-100	100-104	104-108	108-116
3	60-64	64-68	68-72	72-76	76-80	80-84	84-88	88-92
4	87-91	91-95	95-99	99-103	103-107	107-111	111-115	115-119

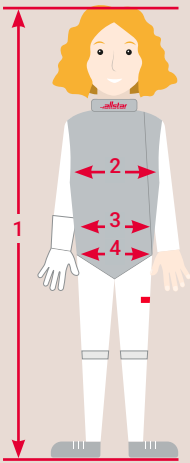

1 = Height / Körpergröße
 2 = Chest / Brustumfang
 3 = Waist / Taillenumfang
 4 = Hip / Hüftumfang

Men

Hommes
Herren
Hombres

regular sizes – tailles normale stature – normale Größen – tallas estatura normal

	44	46	48	50	52	54	56	58	60
1	164-170	164-170	170-176	170-176	176-182	176-182	176-182	182-188	182-188
2	84-88	88-92	92-96	96-100	100-104	104-108	108-112	112-116	116-120
3	72-76	76-80	80-84	84-88	88-92	92-96	96-100	100-104	104-108
4	88-92	92-96	96-100	100-104	104-108	108-112	112-116	116-120	120-124

tall sizes – tailles pour grande stature – lange Größen – tallas estatura grande

	90	94	98	102	106	108	112	116	120
1	170-176	170-176	176-182	176-182	182-188	182-188	182-188	188-194	188-194
2	84-88	88-92	92-96	96-100	100-104	104-108	108-112	112-116	116-120
3	72-76	76-80	80-84	84-88	88-92	92-96	96-100	100-104	104-108
4	88-92	92-96	96-100	100-104	104-108	108-112	112-116	116-120	120-124

stocky sizes – tailles pour petite stature – untersetzte Größen – tallas estatura pequeña

	22	23	24	25	26	27	28	29
1	158-164	158-164	164-170	164-170	170-176	170-176	170-176	176-182
2	84-88	88-92	92-96	96-100	100-104	104-108	108-112	112-116
3	76-80	80-84	84-88	88-92	92-96	96-100	100-104	104-108
4	88-92	92-96	96-100	100-104	104-108	108-112	112-116	116-120

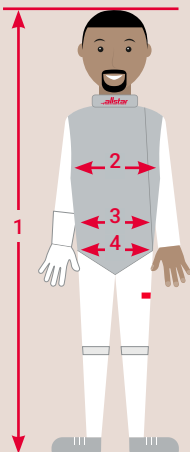

1 = Height / Körpergröße
 2 = Chest / Brustumfang
 3 = Waist / Taillenumfang
 4 = Hip / Hüftumfang

SIZING CHART FOR ALLSTAR **ALPHA CLUB** –
 GAMME DE TAILLES POUR **ALPHA CLUB** –
 GRÖSSENTABELLE FÜR **ALPHA CLUB** –
 TABLA DE TALLAS DE **ALPHA CLUB**

Children

Enfants
Kinder
Niños

size of suit – taille de la tenue – Anzuggröße – tallas del traje			
	XXS	XS	S
1	116–128	134–152	152–170
2	60–64	64–80	80–88

Adults

Adultes
Erwachsene
Adultos

size of suit – taille de la tenue – Anzuggröße – tallas del traje				
	M	L	XL	XXL
1	164–176	170–182	176–188	182–188
2	84–96	96–108	108–116	116–124

SIZING CHART FOR **PLASTRONS** – GAMME DE TAILLES POUR **PLASTRONS** –
 GRÖSSENTABELLE FÜR **PLASTRONS** – TABLA DE TALLAS PARA **PLASTRONES**

Children

Enfants
Kinder
Niños

size of suit – taille de la tenue – Anzuggröße – tallas del traje								
	128	134	140	146	152	158	164	170
size of plastron – taille de le plastron – Plastron-Größe – tallas del plastrón								
	00 (XXS)	00 (XXS)	00 (XXS)	00 (XXS)	00 (XXS)	0 (XS)	0 (XS)	0 (XS)
1	122–152	122–152	122–152	122–152	122–152	152–164	152–164	152–164
2	64–80	64–80	64–80	64–80	64–80	80–88	80–88	80–88

Women

Femmes
Damen
Mujeres

size of suit – taille de la tenue – Anzuggröße – tallas del traje					
	36/38	40/42	44/46	48/50	52/54
size of plastron – taille de le plastron – Plastron-Größe – tallas del plastrón					
	I (S)	II (M)	III (L)	IV (XL)	V (XXL)
1	152–164	158–170	158–170	164–176	170–182
2	80–88	88–96	96–104	104–116	116–122

Men

Hommes
Herren
Hombres

size of suit – taille de la tenue – Anzuggröße – tallas del traje					
	44/46	48/50	52/54	56/58	60/62
size of plastron – taille de le plastron – Plastron-Größe – tallas del plastrón					
	I (S)	II (M)	III (L)	IV (XL)	V (XXL)
1	164–176	170–182	176–188	176–188	182–194
2	84–92	92–100	100–108	108–120	120–128

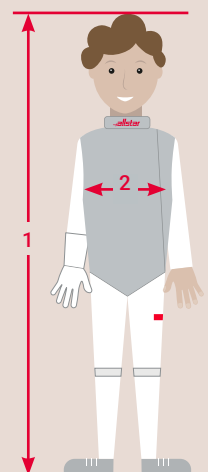

1 = Height / Körpergröße
 2 = Chest / Brustumfang

SIZING CHART FOR ALLSTAR **MASKS** –
 GAMME DE TAILLES POUR **MASQUES** ALLSTAR –
 GRÖSSENTABELLE FÜR ALLSTAR **MASKEN** –
 TABLA DE TALLAS DE **CARETAS** ALLSTAR

Please note:

Add **8 cm** to your measured head circumference to determine the correct mask size.

Example:

Measured head circumference: 59 cm
 Calculation: 59 cm + 8 cm = 67 cm
 Your size: 67 cm falls within the range of 59 - 68 cm, so you need size S.

Veillez noter:

Ajoutez **8 cm** à votre tour de tête mesuré pour déterminer la taille de masque appropriée.

Exemple:

Tour de tête mesuré : 59 cm
 Calcul : 59 cm + 8 cm = 67 cm
 Votre taille : 67 cm se situe dans la plage de 59 à 68 cm, donc vous avez besoin de la taille S.

Bitte beachten:

Addieren Sie **8 cm** zu Ihrem gemessenen Kopfumfang, um die passende Maskengröße zu ermitteln.

Beispiel:

Gemessener Kopfumfang: 59 cm
 Rechnung: 59 cm + 8 cm = 67 cm
 Ihre Größe: 67 cm fällt in den Bereich 59 - 68 cm, und somit benötigen Sie die Größe S.

Por favor tenga en cuenta:

Añada **8 cm** a la medida de su circunferencia de cabeza para determinar la talla de careta correcta.

Ejemplo:

Circunferencia de cabeza medida: 59 cm
 Cálculo: 59 cm + 8 cm = 67 cm.
 Su talla: 67 cm está en el rango de 59 - 68 cm, por lo tanto, necesita la talla S.

Children and adults

Enfants et adultes

Kinder und Erwachsene

Niños y adultos

size of mask – taille du masque – Maskengröße – tallas de la careta

0 (S) 1 (M) 2 (L) 3 (XL)

59–68 68–72 72–76 76–80

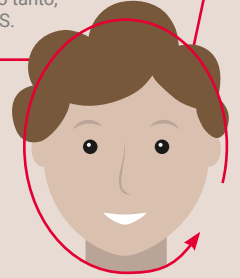

SIZING CHART FOR **GLOVES** – GAMME DE TAILLES POUR **GANTS** ALLSTAR –
 GRÖSSENTABELLE FÜR ALLSTAR **HANDSCHUHE** – TABLA DE TALLAS PARA **GUANTES** ALLSTAR

Children

Enfants

Kinder

Niños

size of glove – taille pour gant – Handschuhgröße – tallas para guantes

5 5 ½ 6 6 ½ 7 7 ½ 8

15–15 ½ 15 ½–16 16–16 ½ 16 ½–17 17–17 ½ 17 ½–18 18–18 ½

Adults

Adultes

Erwachsene

Adultos

size of glove – taille pour gant – Handschuhgröße – tallas para guantes

6 ½ 7 7 ½ 8 8 ½ 9 9 ½

16–17 ½ 17 ½–19 19–20 20–21 ½ 21 ½–23 23–24 24–25 ½

10 10 ½ 11

25 ½–27 27–28 ½ 28 ½–30

Around the Hand without thumb

Tour de la main sans pouce

Handumfang ohne Daumen

Alrededor de la mano sin el pulgar

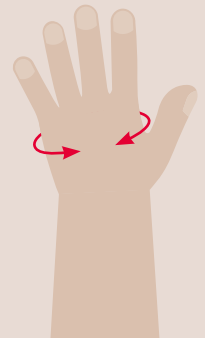

SIZING CHART FOR **MBL/MAL** – GAMME DE TAILLES POUR **MBL/MAL** –
 GRÖSSENTABELLE FÜR **MBL/MAL** – TABLA DE TALLAS DE **MBL/MAL**

Unisex

MBL 1/2/3

S M L XL

MBL 1 122 cm 127 cm 130 cm 133 cm

MBL 2 97 cm 102 cm 107 cm 110 cm

MBL 3 60 cm 65 cm 70 cm 73 cm

MAL

S M L XL

MAL 56 cm 59 cm 63 cm 66 cm



SIZING CHART FOR **FENCING SHOES** – GAMME DE TAILLES POUR **CHAUSSURES D'ESCRIME** –
GRÖSSENTABELLE FÜR **FECHTSCHUHE** – TABLA DE TALLAS PARA **ZAPATILLAS DE ESRIMA**

KEMPA

size of shoe – taille de chaussure – Schuhgröße – talla de zapato

UK	3 ½	4	4 ½	5	5 ½	6	6 ½	7	7 ½	8	8 ½
EUR	36	37	37 ½	38	38 ½	39	39 ½	40 ½	41	42	42 ½
US	4	4 ½	5	5 ½	6	6 ½	7	7 ½	8	8 ½	9
JAP	22,5	23	23,5	23,7	24	24,5	25	25,5	26	26,5	27

UK	9	9 ½	10	10 ½	11	11 ½	12	12 ½	13
EUR	43	44	44 ½	45	45 ½	46	47	47 ½	48
US	9 ½	10	10 ½	11	11 ½	12	12 ½	13	13 ½
JAP	27,5	28	28,5	29	29,5	30	30,5	31	32

**KEMPA
JUNIOR**

size of shoe – taille de chaussure – Schuhgröße – talla de zapato

UK	13 ½	1	2	2 ½	3 ½
EUR	32	33	34	35	36
US	1	1 ½	2 ½	3	4
JAP	19	20	21	21,5	22,5

AZZA

size of shoe – taille de chaussure – Schuhgröße – talla de zapato

EUR	37	38	39	40	41	42	43	44	45	46	47
UK	3 ½	4 ½	5	6	7	7 ½	8 ½	9	10	10 ½	11 ½
US	4 ½	5 ½	6	7	8	8 ½	9 ½	10	11	11 ½	12 ½
JAP	23	24	24,5	25	26	26,5	27,5	28	29	30	30,5

NIKE

size of shoe – taille de chaussure – Schuhgröße – talla de zapato

US	3	3 ½	4	4 ½	5	5 ½	6	6 ½	7	7 ½	8
EUR	35	35 ½	36	36 ½	37 ½	38	38 ½	39	40	40 ½	41
UK	2 ½	3	3 ½	4	4 ½	5	5 ½	6	6	6 ½	7
JAP	22	22,5	23	23,5	23,5	24	24	24,5	25	25,5	26

US	8 ½	9	9 ½	10	10 ½	11	11 ½	12	12 ½	13
EUR	42	42 ½	43	44	44 ½	45	45 ½	46	47	47 ½
UK	7 ½	8	8 ½	9	9 ½	10	10 ½	11	11 ½	12
JAP	26,5	27	27,5	28	28,5	29	29,5	30	30,5	31

BLADE LENGTH – LONGUEUR DE LA LAME – KLINGENLÄNGE – LONGITUD DE LA HOJA

epee/foil

épée/fleuret
Degen/Florett
espada/florete

with point – avec pointe – mit Spitze – con punta

5	4	3	2	0
90 cm	87,5 cm	85 cm	82,5 cm	77,5 cm

without point – sans pointe – ohne Spitze – sin punta

5	4	3	2	0
87,5 cm	85 cm	82,5 cm	80 cm	75 cm

sabre

sabre
Säbel
sable

5	4	3	2	0
88 cm	85 cm	82,5 cm	80 cm	75 cm